Verfahren zur Aufstellung von Schulentwicklungsplänen

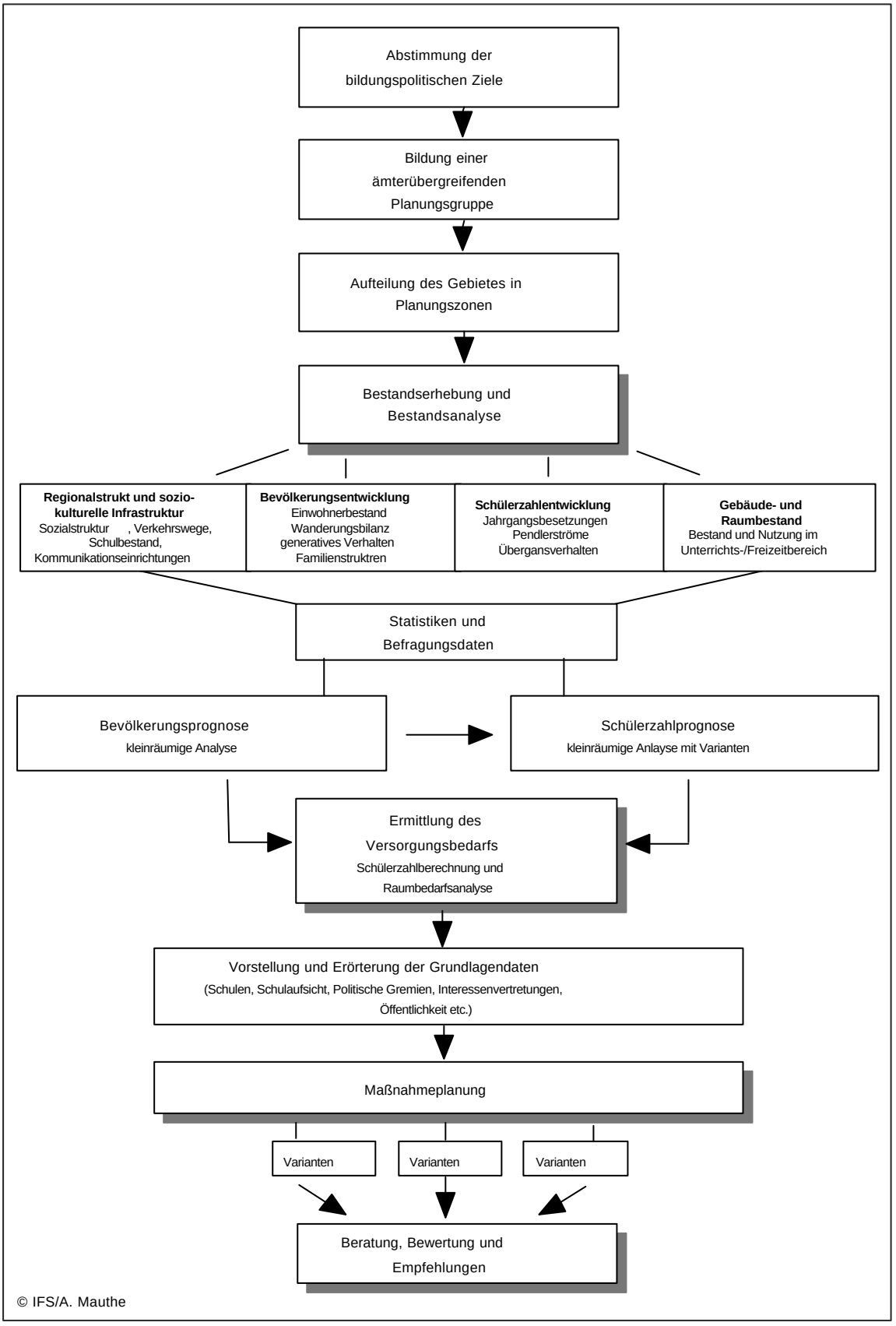

© IFS/A. Mauthe